

ALL. N°4

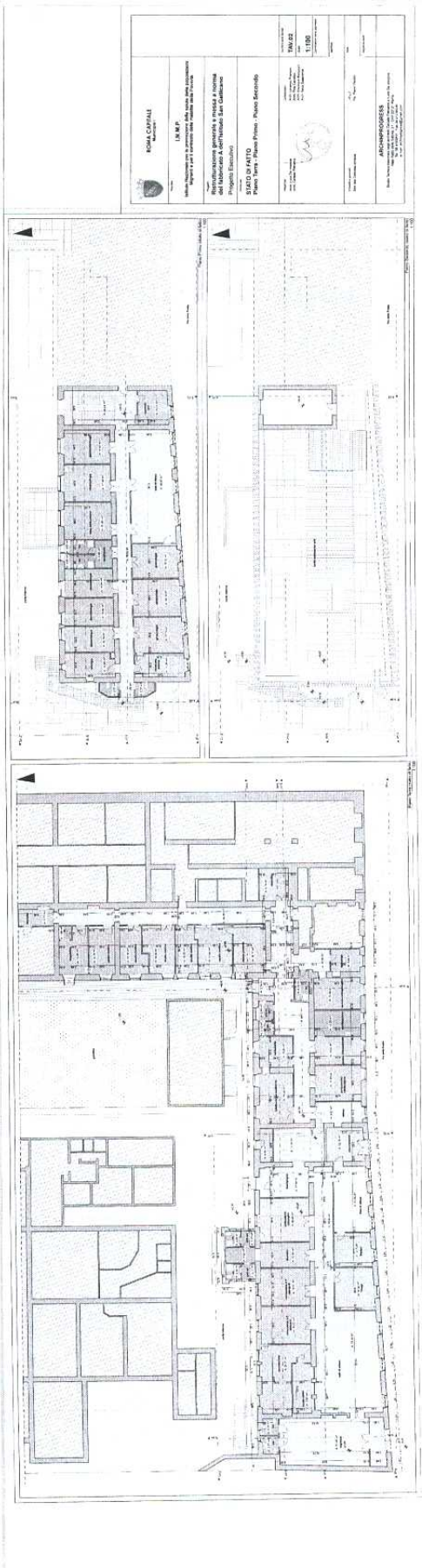

G B

REGIONE LAZIO

ISTITUTI FISIOTERAPICI OSPITALIERI - IRCCS  
ISTITUTO SAN GALLICANO

COMUNE DI ROMA - Via di San Gallicano 25/a

LAVORI DI RISTRUTTURAZIONE DEI LOCALI  
DELL'ISTITUTO SAN GALLICANO CONCESSI  
IN COMODATO D'USO ALL'INMP

L. 14/02/2016 n. 100 - L. 02/11/2016 n. 101

LA INGEGNERIA

L. INGEGNERIA DI  
Prof. Ing. Paolo Casati



ISTITUTO COMITANTO  
Società a partecipazione paritetica  
tra il personale e l'Amministrazione  
dell'Istituto San Gallicano

Ing. Paolo Casati

PERIZIA DI ASSESTAMENTO IN DIMINUZIONE

PIANTA PIANO TERRA

Edif.	3	Scala	1:100	Data	FEBBRAIO 2016
-------	---	-------	-------	------	---------------

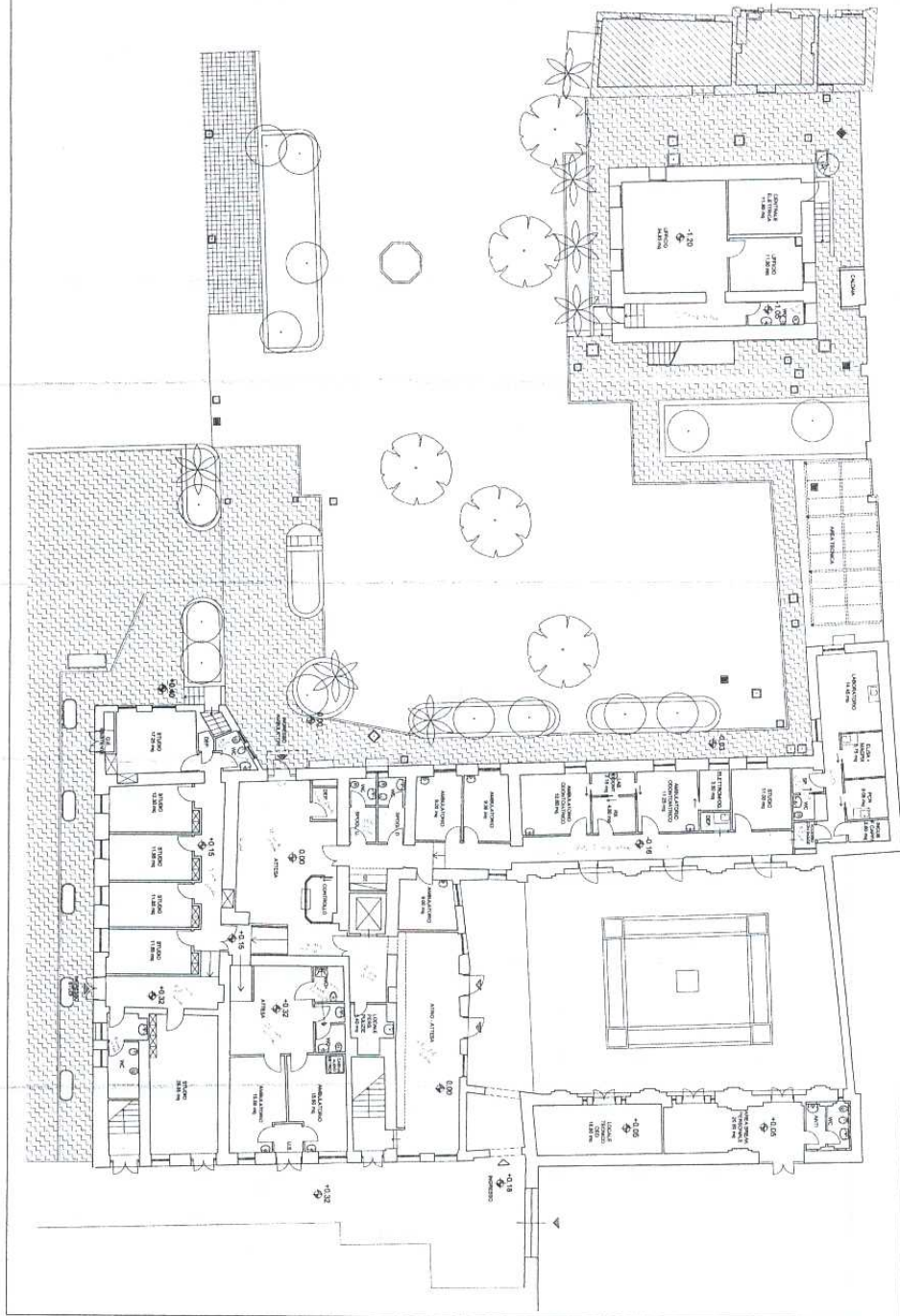

Handwritten signature or initials in blue ink.



REGIONE LAZIO  
ISTITUTI FISIOTERAPICI OSPITALIERI - IRCCS  
ISTITUTO SAN GALLICANO

COMUNE DI ROMA - Via di San Gallicano 25/a

LAVORI DI RISTRUTTURAZIONE DEI LOCALI  
DELL'ISTITUTO SAN GALLICANO CONCESSI  
IN COMODATO D'USO ALL'INMP

L. ELUDIO 29 Aprile 2006, n. 83 OR. LUOGO 12 Settembre 2006, n. 631

L.A. PROGETTA  
Ing. Riccardo Orlandini



L'ISTITUTO CONSTATO  
in regola con le norme  
Sanità della Repubblica Italiana e le  
condizioni del contratto della Provincia

Ing. Riccardo Orlandini

PERIZIA DI ASSESTAMENTO IN DIMINUZIONE

PIANTA PIANO PRIMO

DATA	Foglio	DATA
4	1:100	FEBBRAIO 2016

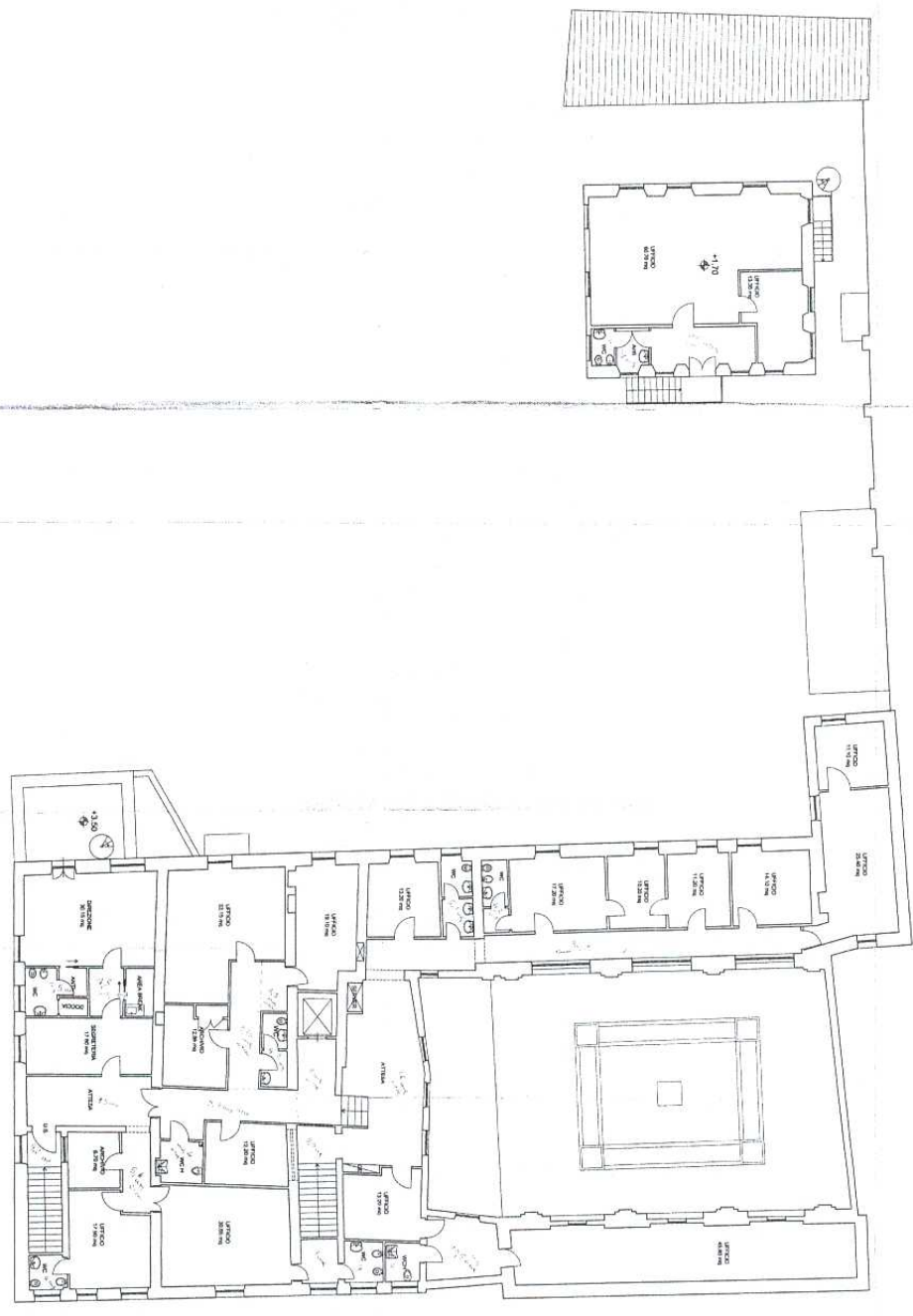

*Handwritten signature or initials in blue ink.*



**INMP - Via di San Gallicano 25/A**

Piano Terra - Rapp. 1:100

03.07.2018

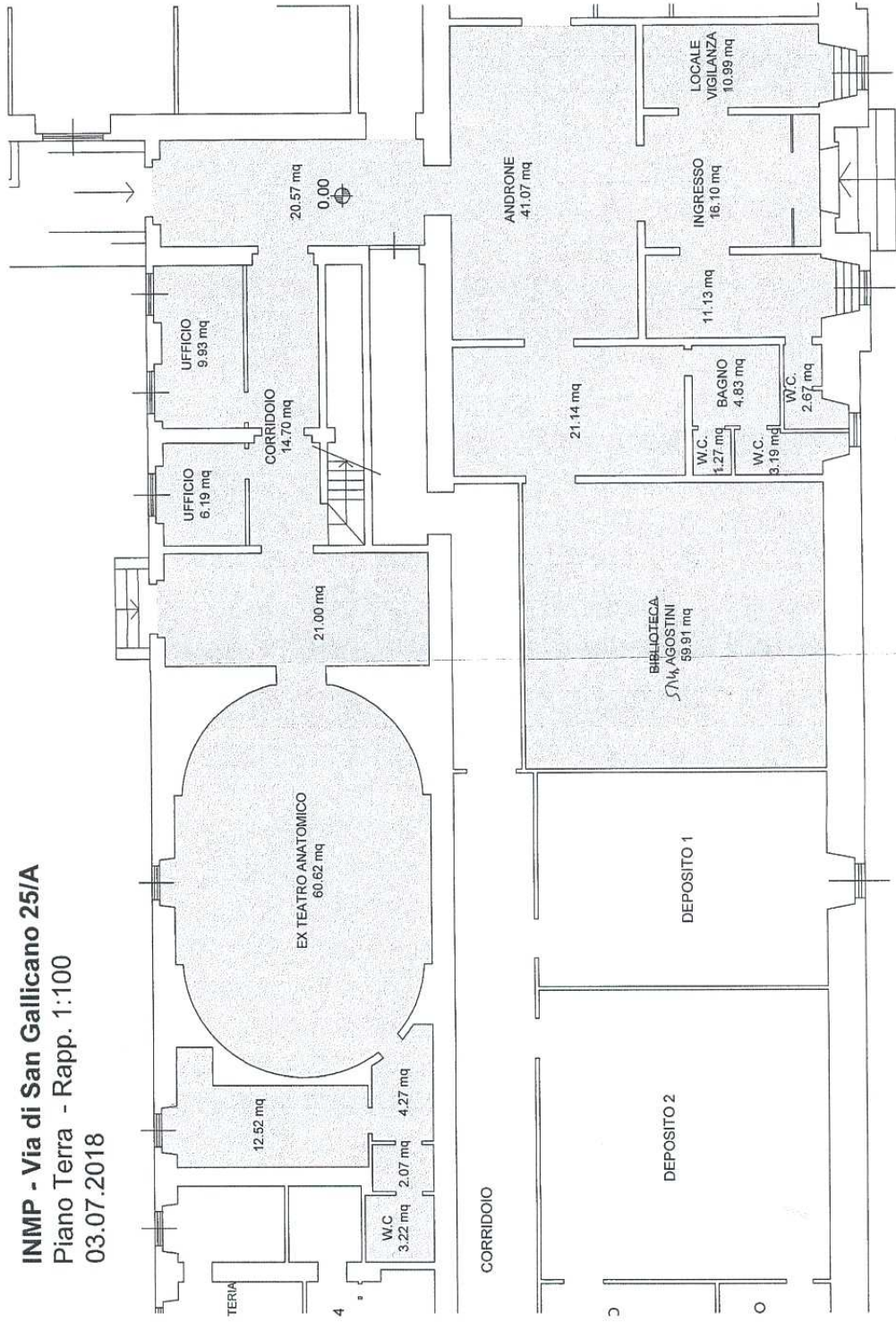

**SUPERFICIE UTILE COMPLESSIVA PIANO TERRA: 327.27 MQ**

*Handwritten signature and initials*

**INMP - Via di San Gallicano 25/A**  
Piano Primo - Rapp. 1:100  
03.07.2018

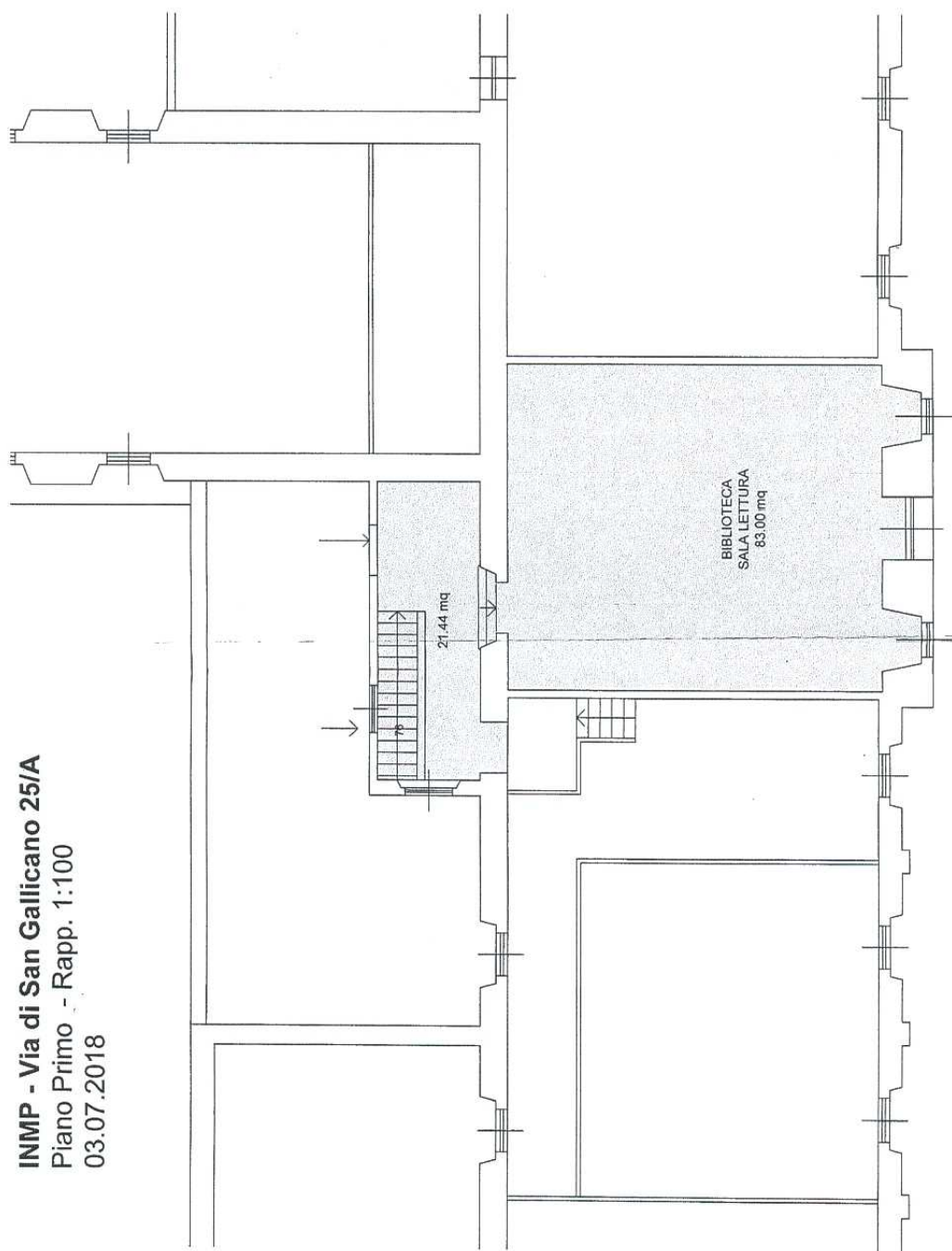

**SUPERFICIE UTILE COMPLESSIVA PIANO PRIMO: 104.44 MQ**