



**I dispositivi medici
nella clinica sociale
del'INMP**

Progetto di Ginecologia sociale

Dr.ssa Mbiye Diku





I dispositivi medici
nella clinica sociale
dell'INMP

19 dicembre 2013
INMP - Aula Agostini
Roma Via di S. Gallicano 25/a



Istituto Nazionale
per la promozione
della salute
della popolazione Migranti e per il contrasto
delle malattie della Povertà

INMP



NIHMP

National Institute for Health
Migration and Poverty

Progetti finanziati
dal Ministero
della Salute



Ministero della Salute

Comunicazione, informazione e ruolo della mediazione culturale

- Incontro con le comunità
- Mappatura dei bisogni
- Mediazione culturale per due gruppi *target* della ricerca psico-antropologica

*dare voce alle domande silenziose e al non detto,
svelando anche la dimensione nascosta*



I dispositivi medici
nella clinica sociale
dell'INMP

19 dicembre 2013
INMP - Aula Agostini
Roma Via di S. Gallicano 25/a



Istituto Nazionale
per la promozione
della salute
delle popolazioni Migranti e per il contrasto
delle malattie della Povertà



NIHMP
National Institute for Health
Migration and Poverty

Progetti finanziati
dal Ministero
della Salute



Ministero della Salute

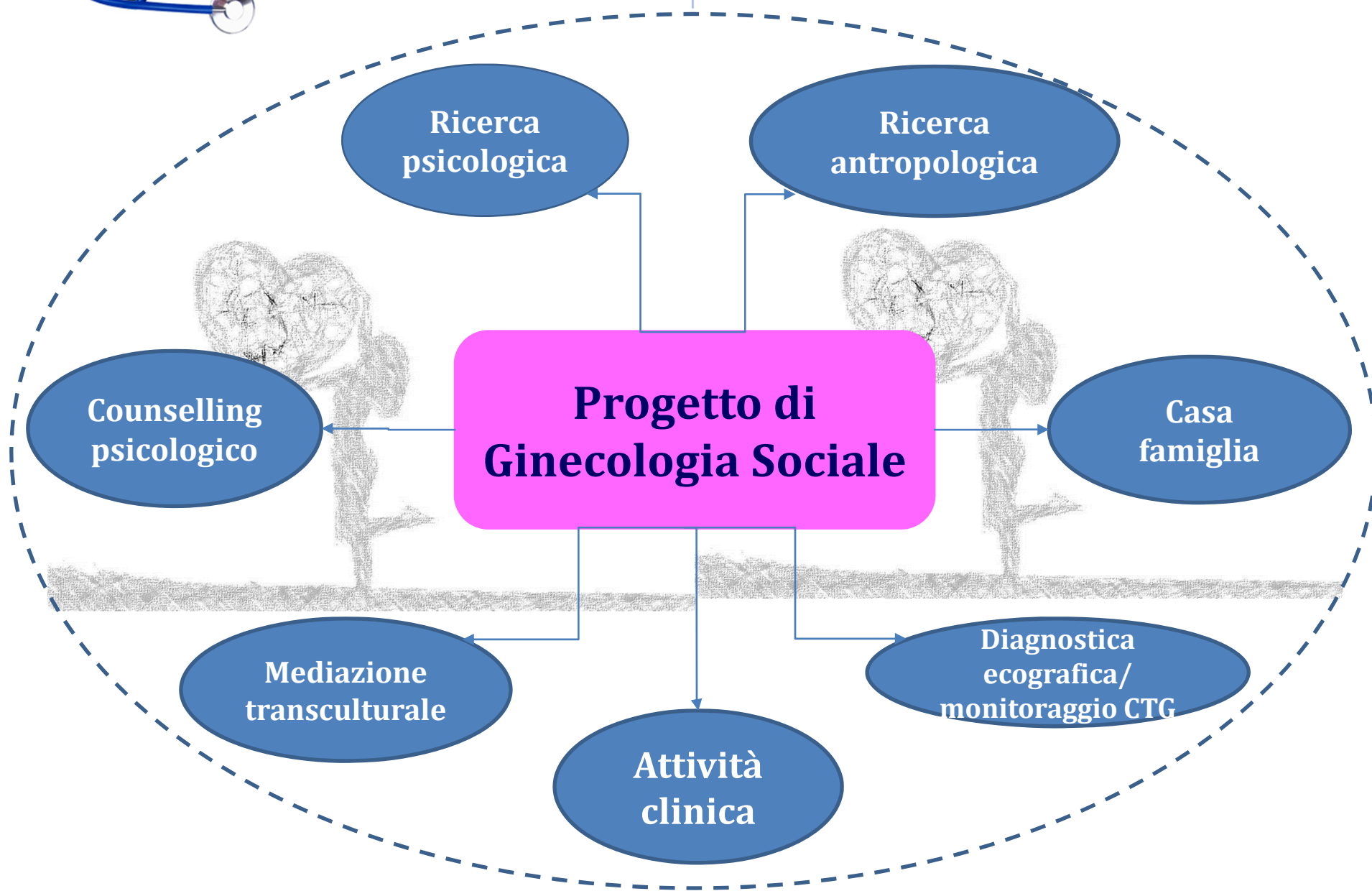



I dispositivi medici
nella clinica sociale
dell'INMP

19 dicembre 2013
INMP - Aula Agostini
Roma Via di S. Gallicano 25/a



Istituto Nazionale
per la promozione
della salute
delle popolazioni Migranti e per il contrasto
delle malattie della Povertà

INMP



NIHMP
National Institute for Health
Migration and Poverty

Progetti finanziati
dal Ministero
della Salute



Ministero della Salute

L'impatto della cultura sull'esperienza di salute e sui comportamenti si esprime in modo profondo, nell'ambito della salute riproduttiva e della pianificazione familiare.

Newbold KB, Willinsky J

L'OMS lancia l'allarme sull'aumento degli aborti illegali:
in Italia, preoccupa la situazione delle donne immigrate.

*“Aumentare le informazioni sulle giovani generazioni di immigrati”
(Lancet)*



I dispositivi medici
nella clinica sociale
dell'INMP

19 dicembre 2013
INMP - Aula Agostini
Roma Via di S. Gallicano 25/a



Istituto Nazionale
per la promozione
della salute
della popolazione Migranti e per il contrasto
delle malattie della Povertà



NIHMP
National Institute for Health
Migration and Poverty

Progetti finanziati
dal Ministero
della Salute



La pianificazione familiare: un percorso complesso

Preferenze e competenze
della paziente

Caratteristiche
individuali

Capacità di aderire alla terapia

Conoscenze e tecniche

Figure professionali
diverse



I dispositivi medici
nella clinica sociale
dell'INMP

19 dicembre 2013
INMP - Aula Agostini
Roma Via di S. Gallicano 25/a



Istituto Nazionale
per la promozione
della salute
della popolazione Migranti e per il contrasto
delle malattie della Povertà

INMP



NIHMP

National Institute for Health
Migration and Poverty

Progetti finanziati
dal Ministero
della Salute



Ministero della Salute

Dispositivi Medici

- 1) Impianto progestinico sottocutaneo (più richiesto)
- 2) IUD semplice
- 3) IUD medicato



I dispositivi medici
nella clinica sociale
dell'INMP

19 dicembre 2013
INMP - Aula Agostini
Roma Via di S. Gallicano 25/a



Istituto Nazionale
per la promozione
della salute
della popolazione Migranti e per il contrasto
delle malattie della Povertà

INMP



NIHMP

National Institute for Health
Migration and Poverty

Progetti finanziati
dal Ministero
della Salute



Ministero della Salute

Attività Clinica

198 pazienti coinvolte, di 18 nazionalità, con fasce di età comprese tra 18 e 46 anni.

Poco più del **50%** ha risposto positivamente alla proposta.

La metà del suddetto gruppo ha acconsentito all'utilizzo di un dispositivo.

Due rimozioni effettuate per l'impianto s.c



I dispositivi medici
nella clinica sociale
dell'INMP

19 dicembre 2013
INMP - Aula Agostini
Roma Via di S. Gallicano 25/a



Istituto Nazionale
per la promozione
della salute
della popolazione Migranti e per il contrasto
delle malattie della Povertà

INMP



NIHMP

National Institute for Health
Migration and Poverty

Progetti finanziati
dal Ministero
della Salute



Ministero della Salute

Attività Clinica: nazionalità

Romania (11), Nigeria (8), Perù (5), Moldavia (4)

- Ecuador (3)
- Eritrea (3)
- Italia (3)
- Brasile (2)
- Bolivia (2)
- Libia (1)
- Sudan (1).....e nessuna donna asiatica



I dispositivi medici
nella clinica sociale
dell'INMP

19 dicembre 2013
INMP - Aula Agostini
Roma Via di S. Gallicano 25/a



Istituto Nazionale
per la promozione
della salute
della popolazione Migranti e per il contrasto
delle malattie della Povertà

INMP



NIHMP

National Institute for Health
Migration and Poverty

Progetti finanziati
dal Ministero
della Salute



Ministero della Salute

Counselling Psicologico: area sessualità-fertilità-contraccezione

Offerto prima della contraccezione, il counselling può contribuire a fare emergere i **vissuti emotivi** (aspettative, credenze, paure, a volte inconsce e spesso ambivalenti), tenendo conto del **contesto relazionale ed esistenziale** nel quale la donna è immersa.

113 donne, di cui 24 Rumene, 17 Nigeriane, 13 Peruviane, 8 Moldave.....



I dispositivi medici
nella clinica sociale
dell'INMP

19 dicembre 2013
INMP - Aula Agostini
Roma Via di S. Gallicano 25/a



Istituto Nazionale
per la promozione
della salute
della popolazione Migranti e per il contrasto
delle malattie della Povertà

INMP



NIHMP

National Institute for Health
Migration and Poverty

Progetti finanziati
dal Ministero
della Salute



Ministero della Salute

Ricerca Antropologica

Ragioni socio-culturali della pratica delle IVG riscontrata nella popolazione nigeriana e rumena

Interviste (questionario)

Attenzione su:

- il vissuto soggettivo e collettivo della pratica dell'IVG e l'uso della contraccezione;
- la corporeità, la sessualità, la riproduzione e la maternità;
- le rappresentazioni della salute riproduttiva e del benessere psico-fisico:

Focus group: 44 donne (28 Rumene e 16 Nigeriane)



I dispositivi medici
nella clinica sociale
dell'INMP

19 dicembre 2013
INMP - Aula Agostini
Roma Via di S. Gallicano 25/a



Istituto Nazionale
per la promozione
della salute
della popolazione Migranti e per il contrasto
delle malattie della Povertà

INMP



NIHMP

National Institute for Health
Migration and Poverty

Progetti finanziati
dal Ministero
della Salute



Ministero della Salute

Ricerca Psicologica

Obiettivo:

ideare e sperimentare uno strumento semplice, da utilizzare nell'attività clinica.

Attenzione su:

- ✦ **l'immaginario** della donna rispetto al proprio corpo;
- ✦ **ciò che determina la differenza** tra il genere maschile e femminile, cioè l'apparato riproduttivo



Ricerca Psicologica: risultati principali

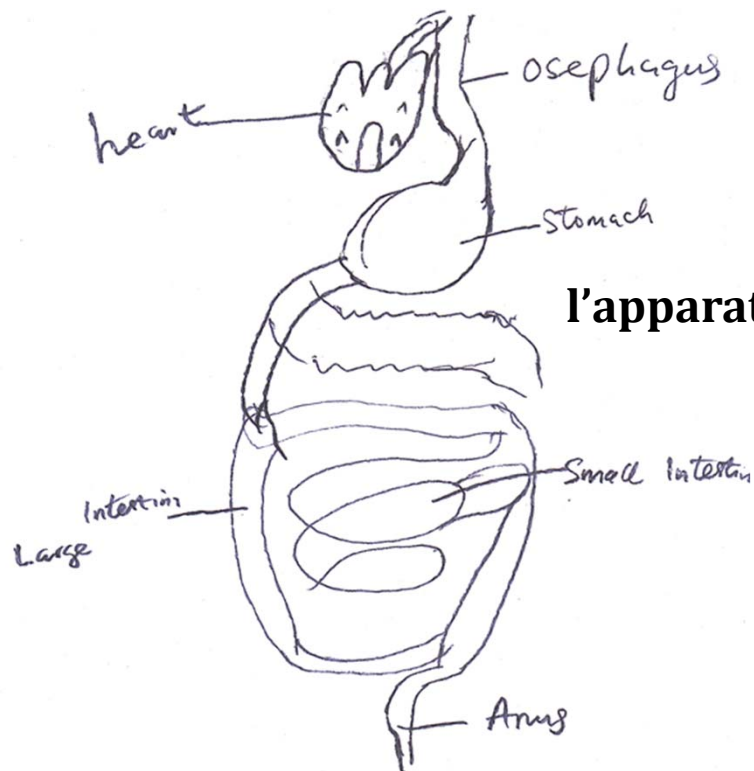

l'apparato riproduttivo è assente!

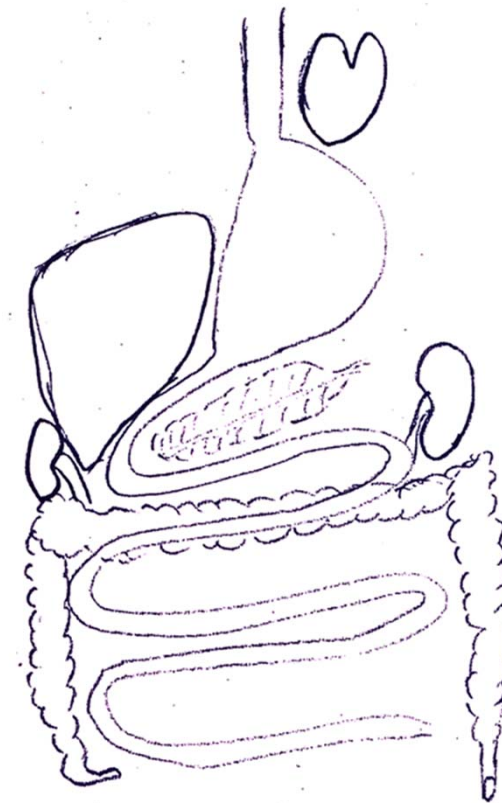

**donne nigeriane, ostetriche, amiche e
compagne di scuola e di migrazione**



Conclusioni generali (1/2)

- 1) esiste una **scarsa conoscenza della salute riproduttiva;**
- 2) la **non regolarità nello status amministrativo e lo sfruttamento sessuale** inducono le donne all'IVG e le ostacolano nell'accesso al SSN;
- 3) la responsabilità, i legami affettivi verso le famiglie rimaste nel Paese di origine e l'obiettivo economico del progetto migratorio portano le donne a **trascurare la propria salute anche riproduttiva;**



Conclusioni generali (2/2)

- 4) i contesti di origine **non hanno** contribuito a produrre **una “cultura”** della cura di sé e della salute riproduttiva femminile;
- 5) esiste un **atteggiamento ambivalente** nei confronti della legalizzazione dell'aborto;
- 6) **investire sull'empowerment** «riproduttivo» delle donne delle fasce deboli della popolazione è **guadagnare in «futuro»** da tutti i punti di vista.